

GANADERÍA EXTENSIVA Y PAISAJES RESILIENTES: LA EXPERIENCIA DEL PROYECTO LIFE MONTSERRAT

David Saez

Fundació Catalunya La Pedrera, Barcelona
david.saez@fcatalunyalapedrera.com

Fundació
Catalunya
La Pedrera

PUNTO DE PARTIDA



- Abandono de actividad agroganadera tradicional
- Falta de gestión forestal
- Un problema común en la Europa Mediterránea

ÀMBITO GEOGRÀFIC Y MARCO CONCEPTUAL

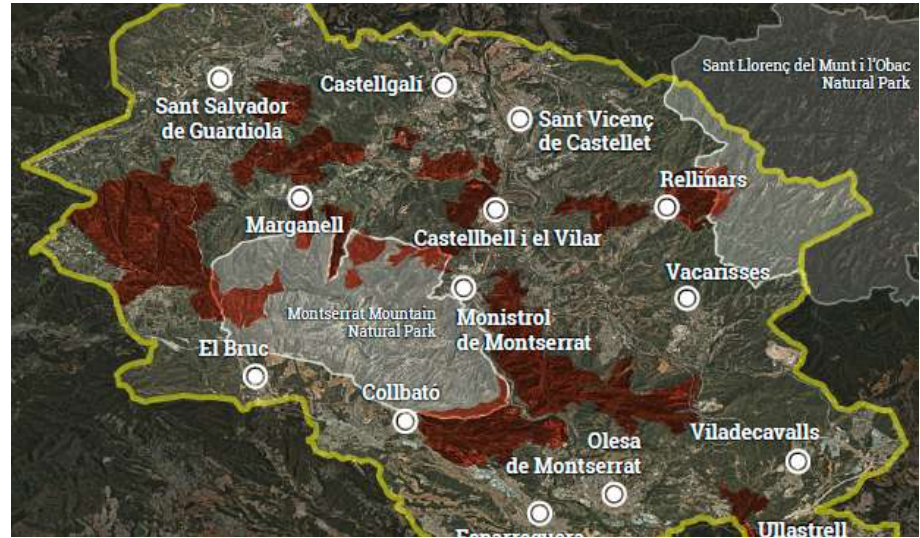

¿QUÉ?

Implementación de un modelo de gestión efectivo para:

- 1) prevención de grandes incendios forestales
- 2) conservación de biodiversidad y paisaje

¿CÓMO?

- Creación de **infraestructura verde** en áreas estratégicas
- Ganadería extensiva: herramienta eficiente en prevención de incendios y gestión de hábitats

¿QUIÉN?



Diputació
Barcelona



Generalitat
de Catalunya



Associació de Propietaris
Entorns de Montserrat



Fundació
Catalunya
La Pedrera

DATOS BÁSICOS DEL PROYECTO

- Marco temporal: 2014-2019
- Presupuesto: 3M €
(50% financiado por la UE.
Nature & Biodiversity LIFE sub-program)

Principales acciones

- Restauración forestal
- Recuperación de espacios abiertos
- Implementación de silvopastoreo
- Participación ciudadana



PRINCIPALES RESULTADOS

1. RESTAURACIÓN FORESTAL

Trabajos ejecutados en más de 1.300 ha



2. RECUPERACIÓN DE ESPACIOS ABIERTOS

200 ha mediante quema prescrita y trabajos mecánicos



3. IMPLEMENTACIÓN DE SILVOPASTOREO

Acuerdos entre propiedad forestal y explotaciones ganaderas para el despliegue del ganado en más de 1.400 ha de fincas privadas



4. PARTICIPACIÓN CIUDADANA

Proyecto con la comunidad educativa local:

- Trabajo con equipos docentes de 20 centros (primaria y secundaria)
- Salidas de campo con 1.300 alumnos



IMPULSO A LA GANADERIA EXTENSIVA



- Selección de proyectos ganaderos (Escola de Pastors de Catalunya)
- Facilidades para encontrar áreas de pasto (unidades de gestión ganadera, acuerdos de pastoreo)
- Inversión en infraestructura (corrales, vallado, puntos de agua) y adquisición de ganado
- 8 explotaciones vinculadas al proyecto (cabras, vacas y burros)
- Planes de manejo silvopastoral para cada explotación
- Apoyo técnico y administrativo continuo a lo largo del proyecto

LAS PERSONAS: LA CLAVE DEL ÉXITO

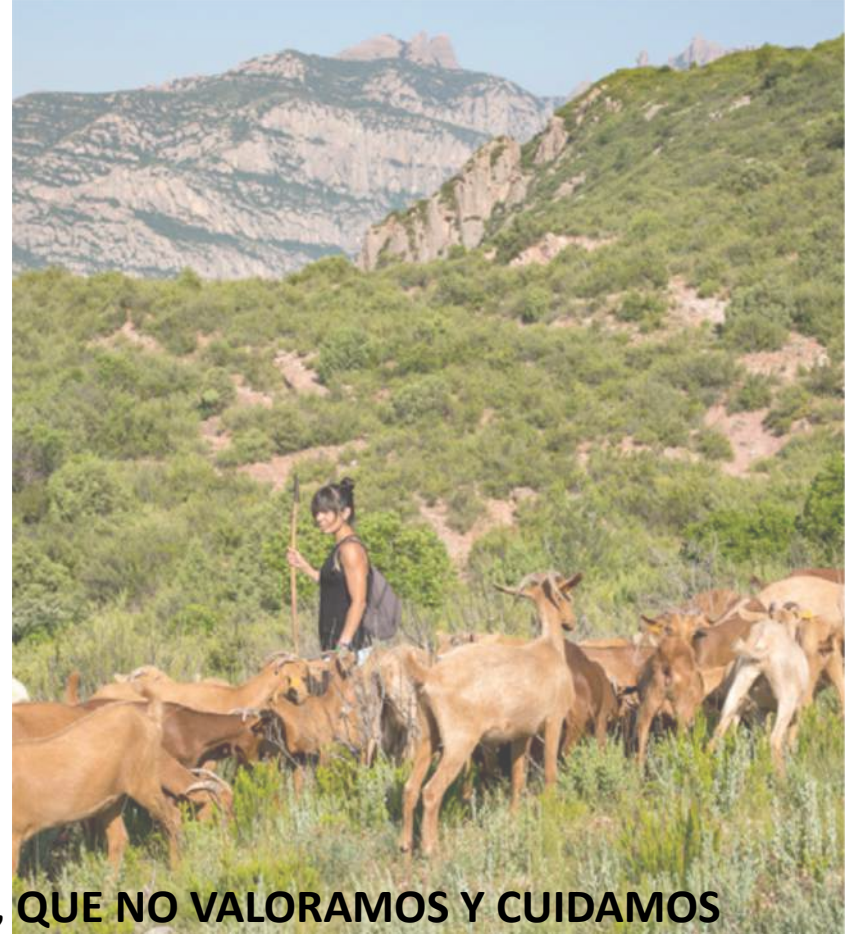

**GENTE EXTREMADAMENTE VALIOSA, QUE NO VALORAMOS Y CUIDAMOS
LO QUE DEBERÍAMOS**

CASO PRÁCTICO

BALANCE ECONÓMICO ANUAL (2022).

Explotación con rebaño de 100 cabras de leche en régimen de silvopastoreo diario

Cost	Value (€/year)
Supplementary food (grain)	3.072 €
Supplementary food (hay)	5.400 €
Mineral blocks	120 €
Salaries (farmer / shepherd)	24.000 €
Social security contributions	4.560 €
Administrative support	1.440 €
Veterinarian / Medication	600 €
Management of animal losses	150 €
Insurance	300 €
Slaughterhouse	2.400 €
Dogs	3.066 €
Total costs	45.108 €
Income	
kids (young goats)	9.600 €
Dairy products	15.000 €
School visits	1.200 €
CAP subsidies	9.000 €
SFM subsidies	4.300 €
Total incomes	39.100 €

PRINCIPALES RETOS

- Coeficiente admisibilidad de pastos
- Necesidad de diversificar fuentes de ingresos
- Valoración social y económica del trabajo

VALORACIÓN Y LECCIONES APRENDIDAS



El análisis y evaluación del riesgo y el diseño del proyecto eran acertados y precisos

Necesidad de acuerdo social en el régimen de incendios

LIFE Montserrat: un buen ejemplo de colaboración público-privada. Actores clave implicados y bien alineados

Principales stakeholders (administración pública, propiedad forestal, población local) han visualizado la eficiencia del modelo y confían en él

NUEVAS INICIATIVAS EN MARCHA

RAMATS DE FOC (Fundació Pau Costa)

Focalizado en la gestión del riesgo de incendio: limitado a áreas planificadas para cambiar el comportamiento del fuego (y con subsidios de pastoreo asociados)

Apoyo a explotaciones en extensivo a través de:

- Comercialización de productos (etiqueta)
- Asistencia técnica y administrativa
- Estandarización de condiciones de pastoreo con los gobiernos locales (términos y plantillas de contratos, tarifas)

Actualmente trabajando con más de 30 explotaciones, y en expansión

OBJETIVO PRINCIPAL: PASAR DE LOS SUBSIDIOS ACTUALES A UN ESQUEMA DE PAGOS POR SERVICIOS (**PASTOREO PRESCRITO**)



Gracias

